

ÅRSBUDGET 2021

for Osted Sogns Menighedsråd

i Lejre Provsti

i Lejre Kommune

Myndighedskode 7171

CVR-nr. 21708011

Budget 2021 indeholder følgende:

Målsætning, særlige indsatsområder samt supplerende forklaringer

Årsbudget i hovedtal

Årsbudget fordelt på formål

Målsætninger

Det er menighedsrådet målsætning at sikre en velplejet kirkegård, således den fremtræder vel vedligeholdet over for brugerne.
Herudover ønsker man at lave arrangementer for sognebørnene - herunder årlig sogneudflugt, og opretholde gode aktiviteter for konfirmanderne.

Særlige indsatsområder (jf. merudgiftsønsker m.v.)

Der arbejdes fortsat på kalkning kirken indvendigt og renovere kirkens bænkerækker. Der afventes rapport fra nationalmuseet omkring dette anlægsarbejde, hvortil der er bevilget penge på budget 2018.

Menighedsrådet ønsker at fremtidssikre graverfaciliteterne og sikre en god maskinopbevaring, hvorfor der søges om penge til opførelse af nye faciliteter. Komplet beskrivelse og økonomi overslag er vedhæftet.

Supplerende forklaringer til budgettet

Forventet betaling til Lønmodtagernes Feriemidler kr. 90.087 forventes finansieret via provstiet, med henvisning til brev fra Lejre Provsti af 3/4-2020:

Provstiudvalget har besluttet, at driftsrammen for 2021 for de enkelte kasser vil være uændret i forhold til 2020. Grunden til denne beslutning er (bla.) at der skal afsættes midler til skyldigt beløb til Lønmodtagernes Feriemidler.

Menighedsrådet forudsætter således, at denne udgift til feriemidlerne betales 100% af/via provstiet.

Da betalingen til feriefonden er medtaget som udgift i budgettet under formål 7900 udviser resultatet et underskud på kr. 157.215 - hvilket retteligt er kr. 68.128.

Under hensyntagen til graverens helbred og løbende helbredsundersøgelser har menighedsrådet fundet det relevant at ansætte en gravermedhjælper på kirkegården i 8 måneder og 32 timer /uge - hvilket vil give en ekstra lønudgift på ca. kr. 181.000 incl. feriepenge og pension.

Menighedsrådet har noteret sig, at der er bevilget kr. 75.000 til indkøb af mandskabsvogn - ikke som ansøgt kr. 300.000. Endvidere blev der ikke godkendt kr. 5.500.000 til nybygning af nye graverfaciliteter - udskudt til 2023.

	Budget 2021	Budget 2020	Regnskab 2019	Regnskab 2018
1 Ligningsbeløb til drift	1.925.000	1.925.000	1.908.000,00	1.873.000,00
Driftsudgifter i alt	-2.082.215	-2.013.800	-1.852.541,04	-2.158.940,01
2 Kirkebygning og sognegård	-322.329	-313.434	-350.803,98	-669.684,03
2 Indtægter	8.000	7.000	8.000,00	7.000,00
2 Udgifter, løn	-73.529	-81.029	-71.768,80	-87.612,72
2 Udgifter, øvrige drift	-256.800	-239.405	-287.035,18	-589.071,31
3 Kirkelige aktiviteter	-558.438	-657.308	-543.036,50	-578.613,04
3 Indtægter	0	0	80,00	704,00
3 Udgifter, løn	-518.438	-588.058	-505.116,35	-512.358,16
3 Udgifter, øvrige drift	-40.000	-69.250	-38.000,15	-66.958,88
4 Kirkegård	-778.969	-699.177	-596.431,68	-610.788,72
4 Indtægter	337.541	356.985	345.822,60	359.683,51
4 Udgifter, løn	-756.410	-640.662	-532.844,73	-568.392,47
4 Udgifter, øvrige drift	-360.100	-415.500	-409.409,55	-402.079,76
5 Præstebolig mv.	19.220	-4.066	-19.735,69	-4.038,99
5 Indtægter	105.835	108.864	105.834,96	108.864,14
5 Udgifter, løn	-21.715	-21.930	-21.107,28	-21.167,15
5 Udgifter, øvrige drift	-64.900	-91.000	-104.463,37	-91.735,98
6 Administration og fællesudgifter	-353.606	-342.245	-336.732,00	-293.986,67
6 Indtægter	0	0	0,00	0,00
6 Udgifter, løn	-139.431	-138.641	-139.640,14	-108.059,72
6 Udgifter, øvrige drift	-214.175	-203.604	-197.091,86	-185.926,95
7 Finansielle poster	-88.093	2.430	-5.801,19	-1.828,56
A Resultat af drift	-157.215	-88.800	55.458,96	-285.940,01
Forbrug af frie midler (jf. bilag 1)	0	0		
Resultat af drift inklusiv forbrug af frie midler	-157.215	-88.800		

ANLÆGSBEVILLINGER

8 Anlægsramme				
Renteindtægter af anlægsopsparing (90)	0	0	0,00	0,00
Salg af anlæg (91)	0	0	0,00	0,00
Ligningsbeløb til anlæg ((92)+(93))	75.000	135.000	300.000,00	0,00
Kirkebygning og sognegård ((80)+(81)+(82))	-75.000	-60.000	-57.500,00	0,00
Kirkegård ((83)+(84))	0	0	-415.000,00	0,00
Præstebolig mv. ((85)+(86)+(87)+(88))	0	-75.000	0,00	-16.358,20
B Resultat af anlæg	0	0	-172.500,00	-16.358,20
C Årets resultat	-157.215	-88.800	-117.041,04	-302.298
E Heraf til balanceposter (=C-A)	0	0		
+ Forbrug af eksisterende opsparing	0	0		
+ Nye lån	0	0		
+ Forbrug af kirkekassens "salg af anlæg m.v."	0	0		
+ Forbrug af frie midler konverteret til anlæg	0	0		
+ Forbrug af videreførte anlægsmidler tidl. år	0	0		
Ligningsmidler til afdrag på lån	0	0		
Ligningsmidler til anlægsopsparing	0	0		
Renteindtægter af anlægsopsparing	0	0		
Oplagt i stiftet "salg af anlæg m.v."	0	0		
Overf. til kirkekasse "salg af anlæg m.v."	0	0		
F Balanceposter (anlæg)	0	0		
G Sum (=E+F)	0	0		

Tallene i parantes henviser til den 2-cifrede formålsskonto, som posten vedrører. Budgettes formålsskonti fremgår af de efterfølger

Formål

Indtægter

1 Fælles indtægter i alt

- 10 Ligningsbeløb til drift
 - 11 Tillægsbevilling fra 5% midlerne
 - 12 Ligning til samarbejder
- I alt

Budget 2021	Budget 2020	Regnskab 2019	Regnskab 2018	-- Budget 2021 heraf --		
				indtægter	Udgifter, løn	udgifter, øvrige drift
1.925.000	1.925.000	1.908.000,00	1.873.000,00	1.925.000	0	0
0	0	0,00	0,00	0	0	0
0	0	0,00	0,00	0	0	0
1.925.000	1.925.000	1.908.000,00	1.873.000,00	1.925.000	0	0

Driftsudgifter

2 Kirkebygning og sognegård

- 20 Fælles formål
 - 21 Kirkebygning
 - 22 Inventar, kirke (herunder orgel og klokker)
 - 23 Sognegård
 - 24 Kirkekontor (uden for kirke og sognegård)
 - 25 Tjenstlige lokaler i præstegård
- I alt

Budget 2021	Budget 2020	Regnskab 2019	Regnskab 2018	-- Budget 2021 heraf --		
				indtægter	Udgifter, løn	udgifter, øvrige drift
-200	-4.500	-148,75	-4.776,99	0	0	-200
-167.729	-133.121	-165.043,66	-326.985,79	0	-18.029	-149.700
0	0	0,00	0,00	0	0	0
-72.015	-83.394	-67.763,04	-87.597,76	8.000	-21.715	-58.300
-39.600	-52.500	-76.057,79	-193.847,62	0	0	-39.600
-42.785	-39.919	-41.790,74	-56.475,87	0	-33.785	-9.000
-322.329	-313.434	-350.803,98	-669.684,03	8.000	-73.529	-256.800

3 Kirkelige aktiviteter

- 30 Fælles formål
 - 31 Gudstjeneste og kirkelige handlinger
 - 32 Kirkelig undervisning
 - 33 Diakonal virksomhed
 - 34 Kommunikation
 - 35 Kirkekor
 - 36 Kirkekoncerter
 - 37 Foredrags- og mødevirksomhed
 - 39 Kontingent til DSUK
- I alt

Budget 2021	Budget 2020	Regnskab 2019	Regnskab 2018	-- Budget 2021 heraf --		
				indtægter	Udgifter, løn	udgifter, øvrige drift
-12.320	-12.390	-11.888,25	-11.923,26	0	-12.120	-200
-387.138	-461.227	-380.891,34	-399.606,25	0	-412.838	25.700
-9.400	-25.331	-13.685,01	-19.585,74	0	0	-9.400
0	-4.500	0,00	-4.354,44	0	0	0
-10.400	-38.600	-14.522,87	-38.013,46	0	0	-10.400
-20.395	-21.090	-19.701,09	-20.265,41	0	-19.695	-700
-75.785	-67.570	-65.998,21	-63.704,02	0	-51.285	-24.500
-43.000	-26.600	-36.349,73	-21.160,46	0	-22.500	-20.500
0	0	0,00	0,00	0	0	0
-558.438	-657.308	-543.036,50	-578.613,04	0	-518.438	-40.000

4 Kirkegård

- 40 Kirkegården
 - 41 Kapel/begravelse, urnenedsættelser
 - 42 Krematorium
 - 43 Arbejde uden for egen kirkegård
- I alt

Budget 2021	Budget 2020	Regnskab 2019	Regnskab 2018	-- Budget 2021 heraf --		
				indtægter	Udgifter, løn	udgifter, øvrige drift
-780.584	-700.481	-600.846,84	-614.754,04	295.882	-716.666	-359.800
1.615	1.304	4.415,16	3.965,32	41.659	-39.744	-300
0	0	0,00	0,00	0	0	0
0	0	0,00	0,00	0	0	0
-778.969	-699.177	-596.431,68	-610.788,72	337.541	-756.410	-360.100

Formål

5 Præstebolig mv.

50	Fælles formål
51	Præstebolig 1
52	Præstebolig 2
53	Præstebolig 3
54	Præstebolig 4
55	Præstebolig 5
56	Funktionærbolig
57	Skov og landbrug
58	Øvrige ejendomme

I alt

Budget 2021	Budget 2020	Regnskab 2019	Regnskab 2018	-- Budget 2021 heraf --		
				indtægter	Udgifter, løn	udgifter, øvrig drift
0	0	0,00	0,00	0	0	0
19.220	-7.066	-19.735,69	-7.038,99	105.835	-21.715	-64.900
0	0	0,00	0,00	0	0	0
0	0	0,00	0,00	0	0	0
0	0	0,00	0,00	0	0	0
0	0	0,00	0,00	0	0	0
0	0	0,00	0,00	0	0	0
0	3.000	0,00	3.000,00	0	0	0
0	0	0,00	0,00	0	0	0
19.220	-4.066	-19.735,69	-4.038,99	105.835	-21.715	-64.900

6 Administration og fællesudgifter

60	Fælles formål
61	Menighedsrådet/provstiudvalget
62	Personale, inkl. delt medarbejder
63	Bygning
64	Økonomi
65	Personregistrering - civil
66	Personregistrering - kirkelig
67	Efteruddannelse
68	Menighedsrådsvalg/provstiudvalgsvalg
69	Forsikringspræmie og stiftbidrag (PU)
98	Udlånt til andet sogn

I alt

Budget 2021	Budget 2020	Regnskab 2019	Regnskab 2018	-- Budget 2021 heraf --		
				indtægter	Udgifter, løn	udgifter, øvrig drift
-7.775	-18.500	-32.110,15	-18.659,31	0	0	-7.775
-53.660	-67.274	-75.136,98	-81.208,52	0	-16.160	-37.500
-44.740	-42.210	-37.517,32	-22.575,58	0	-14.140	-30.600
-14.140	-13.130	0,00	0,00	0	-14.140	0
-124.460	-121.520	-114.828,93	-111.672,17	0	-16.160	-108.300
-22.523	-22.746	-22.039,61	-16.163,32	0	-22.523	0
-56.308	-56.865	-55.099,01	-43.707,77	0	-56.308	0
0	0	0,00	0,00	0	0	0
0	0	0,00	0,00	0	0	0
-30.000	0	0,00	0,00	0	0	-30.000
0	0	0,00	0,00	0	0	0
-353.606	-342.245	-336.732,00	-293.986,67	0	-139.431	-214.175

7 Finansielle poster

70	Renter af stiftslån
71	Renter af realkredit og andre lån
72	Øvrige renteudgifter
73	Renteindt. af likvider (ex. kgd.)
74	Renteindt. af kirkekap.l (ex. gravkap.)
75	Kursgevinst/-tab
76	Momsregulering
79	Afregning - Lønmodtagernes Feriemidler

I alt

Budget 2021	Budget 2020	Regnskab 2019	Regnskab 2018	-- Budget 2021 heraf --		
				indtægter	Udgifter, løn	udgifter, øvrig drift
0	0	0,00	0,00	0	0	0
0	0	0,00	0,00	0	0	0
0	0	0,00	0,00	0	0	0
1.252	946	1.251,84	946,45	1.252	0	0
742	1.484	1.484,14	1.484,14	742	0	0
0	0	0,00	0,00	0	0	0
0	0	-8.537,17	-4.259,15	0	0	0
-90.087	0	0,00	0,00	0	-90.087	0
-88.093	2.430	-5.801,19	-1.828,56	1.994	-90.087	0

Formål

8 Anlægsramme

80	Kirkebygning
81	Sognegård
82	Kirkekontor (udenfor kirke og sognegård)
83	Kirkegård
84	Krematorium
85	Præsteboliger
86	Funktionærboliger
87	Skov og landbrug
88	Øvrige ejendomme
90	Renteindtægt af anlægsopsparing
91	Salg af anlæg m.v.
92	Ligningsbeløb anlæg
93	5% tillægsbevilling anlæg
I alt	

Budget 2021	Budget 2020	Regnskab 2019	Regnskab 2018	-- Budget 2021 heraf --		
				indtægter	Udgifter, løn	udgifter, øvrig drift
0	-60.000	-57.500,00	0,00	0	0	0
0	0	0,00	0,00	0	0	0
-75.000	0	0,00	0,00	0	0	-75.000
0	0	-415.000,00	0,00	0	0	0
0	0	0,00	0,00	0	0	0
0	0	0,00	-16.358,20	0	0	0
0	0	0,00	0,00	0	0	0
0	0	0,00	0,00	0	0	0
0	-75.000	0,00	0,00	0	0	0
0	0	0,00	0,00	0	0	0
0	0	0,00	0,00	0	0	0
75.000	135.000	300.000,00	0,00	75.000	0	0
0	0	0,00	0,00	0	0	0
0	0	-172.500,00	-16.358,20	75.000	0	-75.000

BILAG 5. Skyldig omkostning til Lønmodtagernes Feriemidler

Bilag 5

Forventet indbetaling til Lønmodtagernes Feriemidler fordelt pr. år

<u>Formål</u>	<u>2021</u>	<u>2022</u>	<u>2023</u>	<u>2024</u>	<u>2025 og senere</u>	<u>I alt</u>
79	90.087					90.087

Osted 1. maj 2020

Ansøgning til Lejre Provsti fra Osted menighedsråd

Osted menighedsråd ansøger hermed om anlægsmidler fra Lejre Provsti på 5.5 Mill kr. ifm. Budget 2021

Jævnfør tidligere fremsendt ansøgning (dateret 03-02-2018) ansøger vi igen Lejre Provsti om en bevilling på 5.5 Mill. kr. til opførelse af:

- Ny graverbygning med tidssvarende forhold for graverpersonalet.
- Graverbygning opføres med integreret maskinhus og delvist opvarmet værksted.
- Anlæggelse af ny materialplads der fremadrettet opfylder kravene fra myndigheder.
- Opførelse af nye toiletter inkl. handikaptollet til brug for sognets kirkegængere,
- Samt nedrivning af eksisterende toiletbygning.

Projektet er det samme som tidligere ansøgt, da der efterfølgende er givet anbefalinger fra stiftets arkitekt Michael Madsen, og provst Lars Munch om, at fastholde dette projekt i stedet for at foretage ombygninger på eksisterende Sydlænge ved præstegården.

Projektets økonomi er fremskrevet af arkitekt Mogens Nielsen til opførelse i år 2021 og 2022, og derfor er projektsummen nu på ca. 5,5 Mill kr.

Osted Menighedsråd har bestilt Mølbak Landinspektører A/S til at afklare fredningsforhold samt til sammenlægning af 2 matrikelnumre, som indgår der hvor bygningen skal placeres.

Resultatet heraf er: at servitutter og fredninger på ejendommen blev gennemgået, og der ligger ikke noget til hinder for byggeprojektet.

Anmodning om sammenlægning af matrikelnumre er sendt til Lejre Kommune, men svar herfra er ikke modtaget endnu (formentlig grundet Corona). Sammenlægningen er udelukkende for at forenkle en senere byggeansøgning.

Ved gennemførelse af projektet, vil vi fremadrettet spare en hel del elektricitet, da den gamle toiletbygning er el-opvarmet, og ligeledes er eksisterende graverfaciliteter også el-opvarmet. Det nye projekt planlægger vi opvarmet med energivenlig varmepumpe.

Et enigt menighedsråd har på mødet 16/1-2020 besluttet at fremsende anlægsansøgningen.

På vegne af Osted menighedsråd:

Formand Alan Bohn

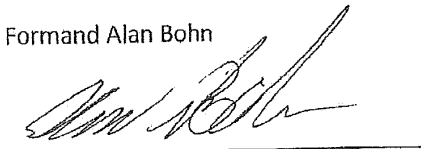

Næstformand Hans Høyer

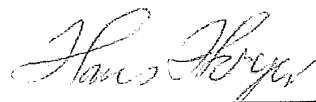

**Osted Kirke Byvejen 30 A, 4320 Lejre
Osted graver- og maskinhus m.v.
Summarisk overslag**

Revideret og opdateret pr. 02-03-2020

Beregnet ved brug af V&S Byggedata 2020 fremregnet til 2021
Opvarmet bygning 150 m2.
Uopvarmet bygning 66 m2.

<u>Bygning</u>	<u>Adm.</u>	<u>Lager-værksted</u>
1 - Bygningsbasis	1.040	1.040
2 - Primære bygningsdele	5.420	3.145
3 - Komplettering	2.100	1.480
4 - Overflader	2.560	1.680
5 - VVS-anlæg	388	100
6 - El-mekanisk anlæg	1.060	359
7 - Inventar og udstyr (fast)	777	186
	13.345	7.990
Fremskrive til 2022 index 103%	400	240
	<u>13.745</u>	<u>8.230</u>

Opvarmet bygning 150 x 13.745 <	2.061.750
Uopvarmet bygning 66 x 8.230 <	<u>543.180</u>
	2.604.940
Byggeplads indrette, afrigge, drift 6% <	<u>156.296</u>
	<u>2.761.236</u>

Forberedende arbejder

Nedrivning toiletbygning, skur, betongrav, bortkøre	70.000
Opgrave og bortkøre eksist. gårdsplads og stendige	<u>35.000</u>
	<u>105.000</u>
	2.866.236

Gårdsplads og diverse anlæg

Ny gårdsplads SF-sten 425 m2 á 450	191.250
Båse til materialer h=160, 51m2 á 1000	51.000
Oliefudskiller med spuleplads	42.000
Afløbsrende på gårdsplads 16 m á 1.500	24.000
Ishøjhegn h=180 cm 25 m á 480	12.000
Dobb. låge mod Kirkestræde br.= 6,0 m	19.000
Enkelt låge mod kirkegård br.=3,0 m	10.000
Gårdbelysning gårdsplads + hovedindgang	20.000
Befæstet sti til hovedindgang + off. wc 46 m2 á 450	<u>21.000</u>
	390.250
Fremskrive til 2022 index 103 %	<u>11.708</u>
	401.958
	<u>401.958</u>

Arkitektfirmaet Brøndsted & NielsenByvejen 18 b, Osted - 4320 Lejre - Telefon: 464 20500
www.arkbn.dk - mail: info@arkbn.dk

Overført sum		3.268.194
<u>Omkostninger</u>		
<u>Rådgivere arkitekt</u>		
Projekt arkitekt	286.000	
Tilsyn arkitekt	<u>126.500</u>	
	412.500	
<u>Rådgivere ingeniører</u>		
Konstruktioner, vvs, el	198.000	
Tilsyn ingeniører	<u>55.000</u>	
	253.000	
Kirkekonsulenter	20.000	
Geoteknik	<u>30.000</u>	
	715.500	<u>715.500</u>
		3.983.694
Uforudsete 10 %		<u>398.369</u>
		4.382.063
25% moms		<u>1.095.516</u>
I alt		<u><u>5.477.589</u></u>

Mogens K. Nielsen
arkitekt

Arkitektfirmaet Brøndsted & Nielsen

Byvejen 18 b, Østed – 4320 Lejre – Telefon: 464 20500
www.arkbn.dk - mail: info@arkbn.dk

Hans Høyer

Fra: Mogens Nielsen <mkn@arkbn.dk>
Sendt: 5. december 2019 12:49
Til: hugosted@gmail.com
Emne: Fwd: Vedr. matr. nr. 36 og 7000t Osted By, Osted - Byvejen 30 B, 4320 Lejre, Jnr: 191027
Vedhæftede filer: 20191204_sit01a_191027.pdf; 20191204_sit01_191027.pdf; FORS_ledning.pdf

Hej Hans
Hermed info fra landinspektører til orientering. Jeg er på farten hele dagen og vender tilbage når jeg har talt med landinspektører, som foreslår at få sammenlagt de aktuelle matrikler.
Vh Mogens

Hent [Outlook til Android](#)

From: Dennis Christensen <dec@molbak.dk>
Sent: Thursday, December 5, 2019 9:47:04 AM
To: Mogens Nielsen <mkn@arkbn.dk>
Cc: Dann Koldkjær <dk@molbak.dk>; Aslaug Winge Lind <awl@molbak.dk>
Subject: Vedr. matr. nr. 36 og 7000t Osted By, Osted - Byvejen 30 B, 4320 Lejre, Jnr: 191027

Hej Mogens,

Vi har i går været ude og foretage skelfastlæggelse på matr.nr. 36 Osted By, Osted ud mod Osted Kirkestræde og kan konkludere at de fysiske forhold i marken stemmer overens med målebladet for grunden.
Det er således det digitale matrikelkort som er fejlbehæftet, dette får vi rettet så det ikke i fremtiden skaber mere forvirring.

På vedhæftede situationsplaner kan du se det fastlagte skel og at matr.nr. 36's skelgrænse ud mod Osted Kirkestræde passer med stengærde. Dog kan det bemærkes, at hækken på ejendommen går ind over skelgrænsen til matr.nr. 1q.

Jf. din fremsendte situationsplan over de fremtidige forhold kan vi se at i umiddelbart går ind over skelgrænsen til matr.nr. 1q. Begge ejendomme ejes af Osted Menighedsråd, men er to forskellige samlede faste ejendomme. Vi anbefaler derfor at der enten laves en sammenlægning af matr.nr. 36 og 1q eller en arealoverførsel fra matr.nr. 1q til 36 således at byggeprojektet ikke overskrider skelgrænsen.

Afsluttende er servitutter og fredninger på ejendommen blevet gennemgået og der ligger ikke noget til hinder for byggeprojektet. Dog skal vi gøre opmærksom på at FORS har en ledning liggende henover ejendommen (se vedhæftede PDF: FORS_ledning)

Du er velkommen til at ringe og drøfte sagen.

Med venlig hilsen / Sincerely

Dennis Christensen
Landinspektør

MØLBAK Landinspektører A/S
Ledreborg Allé 130, 4000 Roskilde
Direct: +45 93 63 32 76 | Office: +45 70 20 08 83
dec@molbak.dk | www.molbak.dk

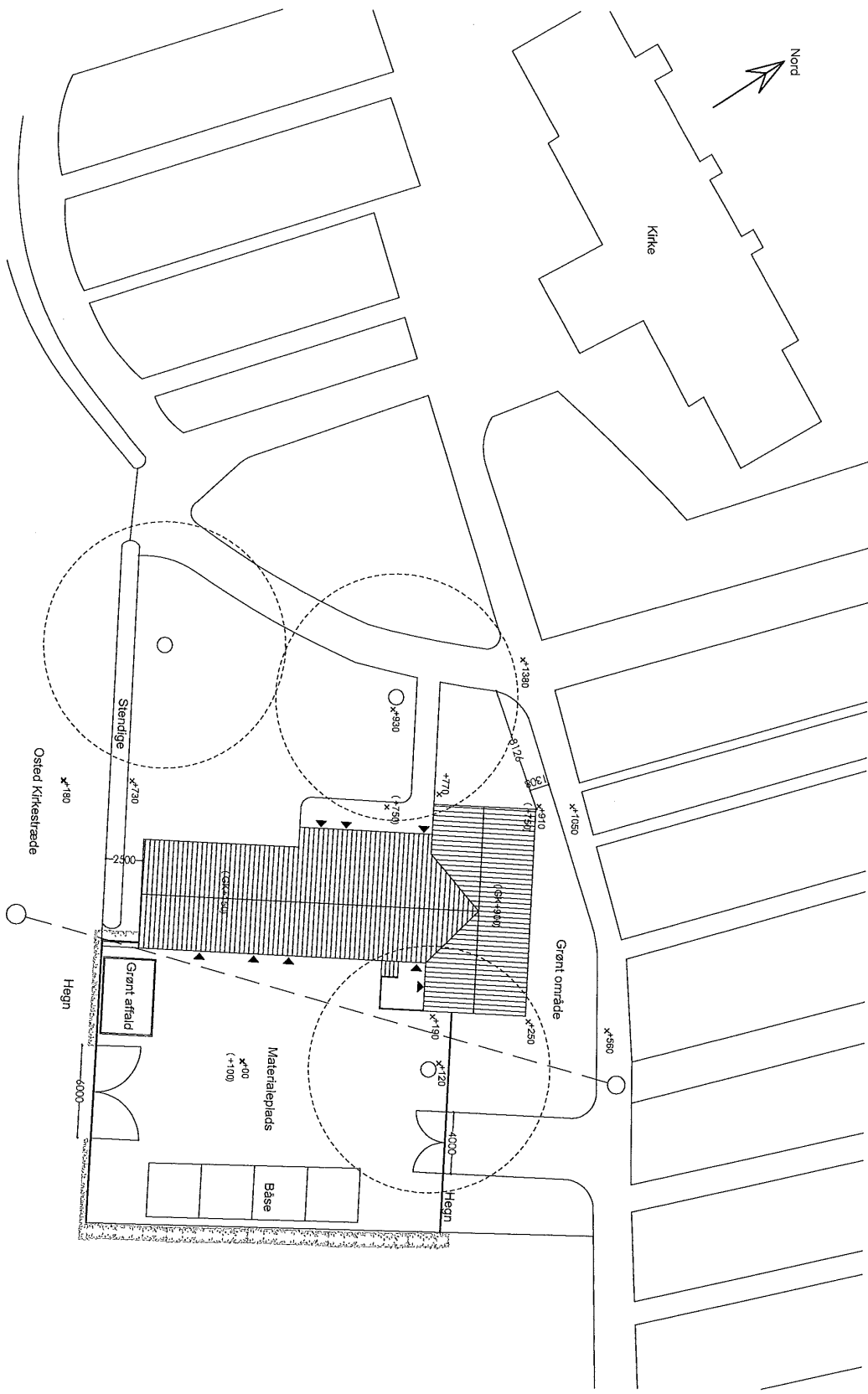

Sagsnr: 15114	
Sag: Grovbygning & Maskinhus	
Bygn: Østved Kirke	
Tegn: Situations plan	Rev: A
Mål: 1:250	Sagn: RAZ
Date: 23.01.2018	Arkitektfirmaet Børnshøj & Nielsen
Byvej 18 B, Østved • 4320 Løjtø	www.CIKBN.dk
Tele: 4442 0500	Mail: 4442 0500

Sagnr.: 15114	sign.: mkn	KS-bilag: 1	side: 1 af 2
Navn: Osted Kirke, Ny materielgård og graverkontor			
Emne: Kortfattet beskrivelse af anlægget		dato:	23-01-2018

Bygningskonstruktioner og tekniske installationer

Der tages udgangspunkt i BR 2018, hvilket klimaskærmen forholder sig til.
 Traditionel stribefundering med sokkelisolering.
 Traditionelt terrændæk med isolering direkte på kapilarlag.
 Tagværket er gitterspær med vandrette loftskonstruktioner.
 Kloakering udføres separeret på egen grund. Ledes videre til fællessystem.
 Opvarmning er gasfyret centralvarme, i omklædningsafsnit dog gulvvarme.
 Mekanisk udsugning med varmegenvinding i opvarmede lokaler.
 Sanitet efter gængs standard samt vaske- og tørrefaciliteter for graverpersonale.

Indretning af materialeplads

Belægning er betonfliser med bæreevne for tung trafik, med afvanding.
 Der udføres spuleplads med gitterrist for maskiner o.a. med afløb til olieudskiller.
 Der indrettes plads til opsamling af grønt affald. Hentes af lastbil med grab.
 Der indrettes 4 stk. materialebåse langs østskellet.
 Hele pladsen indhegnes med Ishøj-hegn inkl. aflåselige brede låger.
 Der plantes takshæk på hegnets yderside mod Kirkestræde (Syd).
 På denne strækning fjernes det nuværende stendige, som er hjem søgt af rotter.
 Grundet arealets terrænforhold er personaleindgangen hævet og i forbindelse hermed udføres en mindre hævet terrasse i forbindelse med køkkenet.

Bygningens ydre

Hulmur	Formur røde blødstregne Bagmur gasbeton multiblokke
Tag	Tagflade fibercement planskifer, diagonal, farve blåsort, som taget på "Stalden". Vindskeder, rygning, tagrender og nedløb, traditionel zink.
Facadepartier	Træ-alu, lavenergi, sålbænke af naturskifer. Porte er motorbetjente isolerede ledhejseporte med højtsiddende rudedel.

Indvendige overflader

Rum 01	Entre
Loft	Akustikplade Troldekt fin hvid træuldbeton
Gulv	Linoleum
Vægge	Vægfilt, maling alm. glans
Rum 02	Gæstetoilet, handicap
Loft	Akustikplade Troldekt fin hvid træuldbeton
Gulv	Gulvklinker og sokkelfliser
Vægge	Vægfliser om hv. ellers vægfilt, maling med høj glans.
Rum 03	Graverkontor
Loft	Akustikplade Troldekt fin hvid træuldbeton
Gulv	Linoleum
Vægge	Vægfilt, maling alm. glans
Rum 04	Depot
Loft	Akustikplade Troldekt fin hvid træuldbeton
Gulv	Linoleum
Vægge	Vægfilt, maling alm. glans

KVALITETSTYRING**BESKRIVELSESSKEMA**

Sagnr.: 15114	sign.: mkn	KS-bilag: 1	side: 2 af 2
Navn: Osted Kirke, Ny materielgård og graverkontor			
Emne: Kortfattet beskrivelse af anlægget		dato:	23-01-2018

Rum 05 Personalegang

Loff	Akustikplade Troldekt fin hvid træuldbeton
Gulv	Linoleum
Vægge	Vægfillt, maling alm. glans

Rum 06 og 07 Omklædningsafsnit med bad og Wc

Loff	Akustikplade Troldekt fin hvid træuldbeton
Gulv	Gulvklinter og sokkelfliser
Vægge	Vægfliser i brusebad til loft og om hv. ellers vægfillt, maling med høj glans.

Rum 08 Spisekøkken

Loff	Akustikplade Troldekt fin hvid træuldbeton
Gulv	Linoleum
Vægge	Vægfliser over køkkenbord, ellers vægfillt, maling alm. glans

Rum 09 Støvegang, personale

Loff	Akustikplade Troldekt fin hvid træuldbeton
Gulv	Gulvklinter og sokkelfliser
Vægge	Vægfliser om hv. ellers vægfillt, maling med høj glans.

Rum 10 Teknikrum

Loff	Akustikplade Troldekt fin hvid træuldbeton
Gulv	Gulvklinter og sokkelfliser
Vægge	Vægfillt, maling med alm. glans.

Rum 11 Værksted

Loff	Akustikplade Troldekt fin hvid træuldbeton
Gulv	Glittet betongulv med støvbinder.
Vægge	Skruefast pladebekl., vægmaling inkl. spartling, alm. glans

Rum 12 Maskinhus

Loff	Akustikplade Troldekt fin hvid træuldbeton
Gulv	Glittet betongulv med støvbinder. Alternativt 10 cm betonfliser.
Vægge	Skruefast pladebekl., vægmaling inkl. spartling, alm. glans

Rum 13 Off. toilet, handicap

Loff	Akustikplade Troldekt fin hvid træuldbeton
Gulv	Gulvklinter og sokkelfliser
Vægge	Vægfliser på alle vægge til loft.

Rum 14 Off. toilet

Loff	Akustikplade Troldekt fin hvid træuldbeton
Gulv	Gulvklinter og sokkelfliser
Vægge	Vægfliser på alle vægge til loft.

Bybygget 216,5 m²
Stueplan

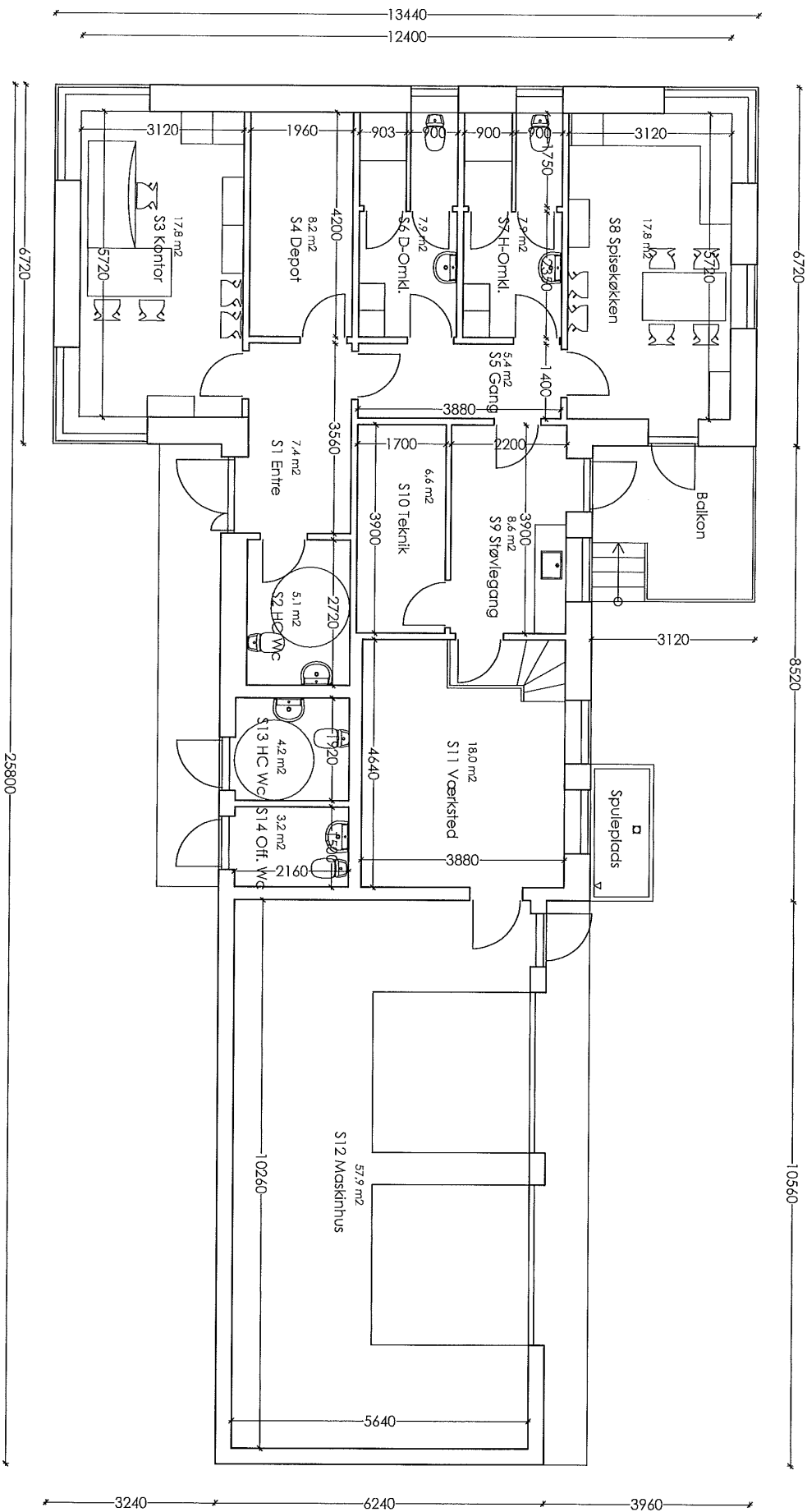

Sog: **Graverbygning & Maskinhus**

Sognr.: **15114**

Bygnr.: **Osted Kirke**

Lnr.: **1.02**

Tegn.: **plan**

REV.: **A**

Maf.: **nr.:**

1:100 Sigt.: **MKN/RAZ Dato: 23.01.2018**

www:**arkBN**.dk

Arkitektfirmaet Brøndsted & Nielsen Byvej 18 B, Osted • 4320 Løjtø

tf.: **4642 0500**

Snit AA
1:100

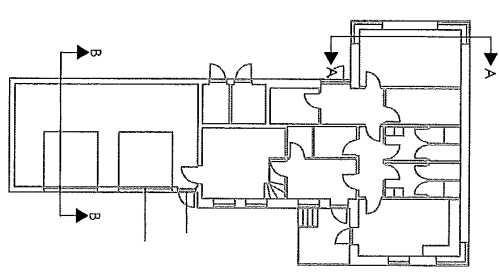
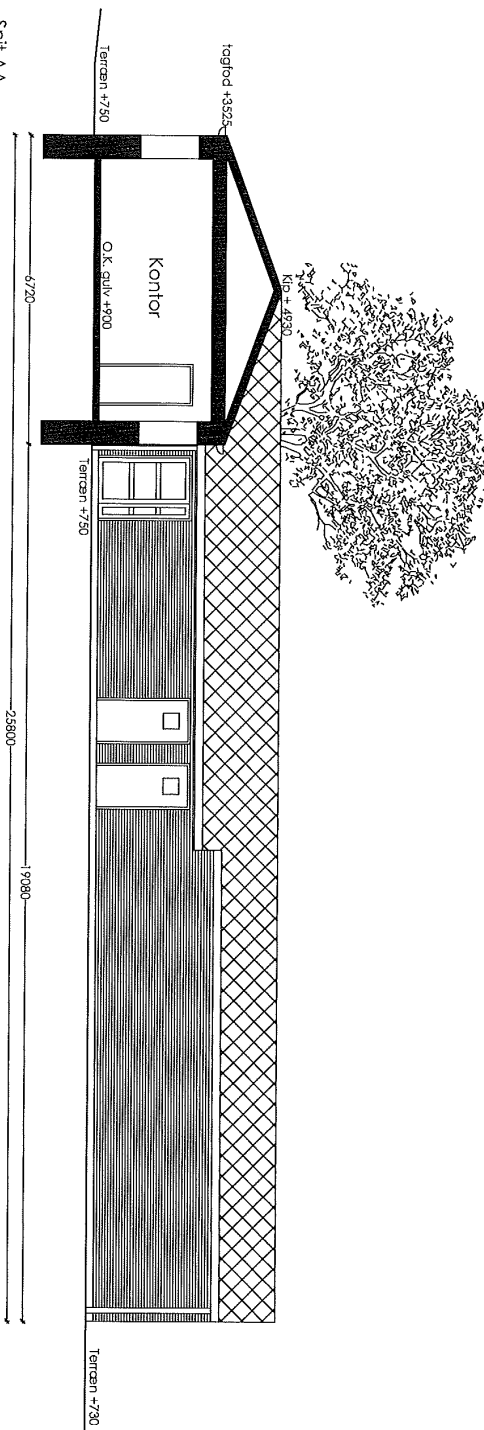

Snit BB
1:100

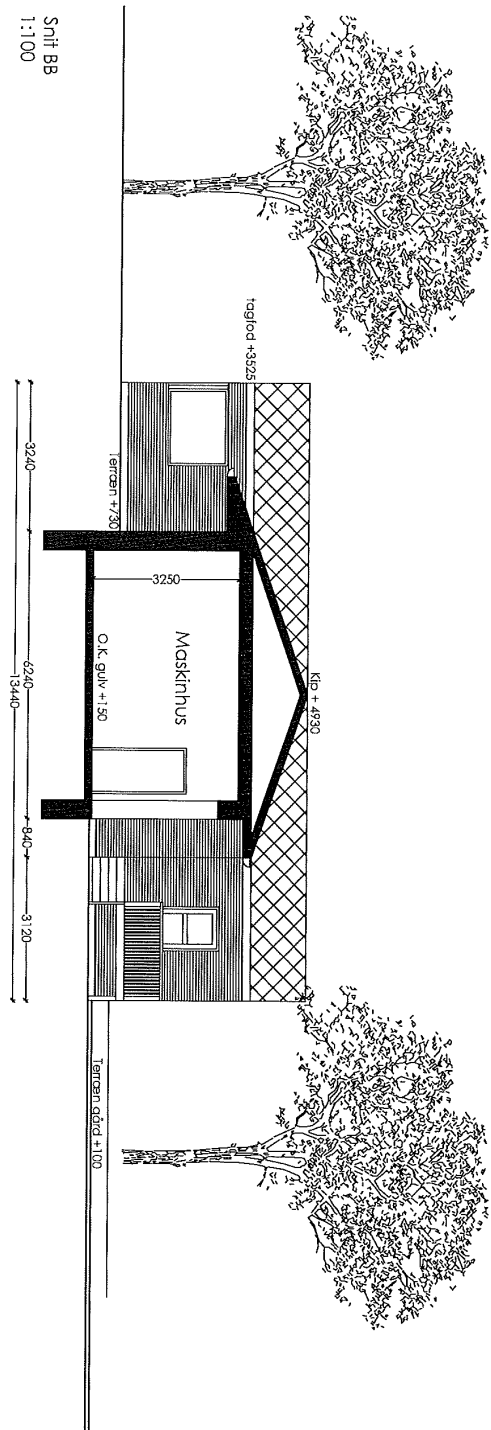

Sag: Groverbygning & Maskinhus	Sag nr.: 15114
Bygh: Østed Kirke	1:03
Tegn: Snit	
Mål: 1:100	Skala: RAZ
www.dirkbn.dk	Dato: 23.01.2018
Arkitektfirmaet Brandsted & Nielsen	Byvej 18 B, Østed + 4320 Lufse
	tl: 4442 0000

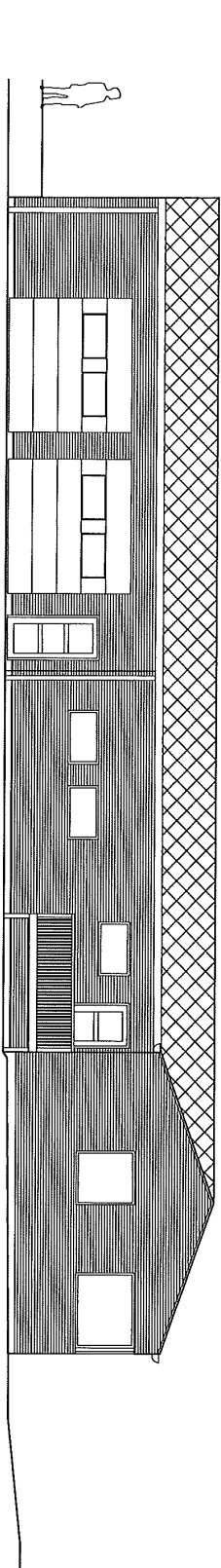
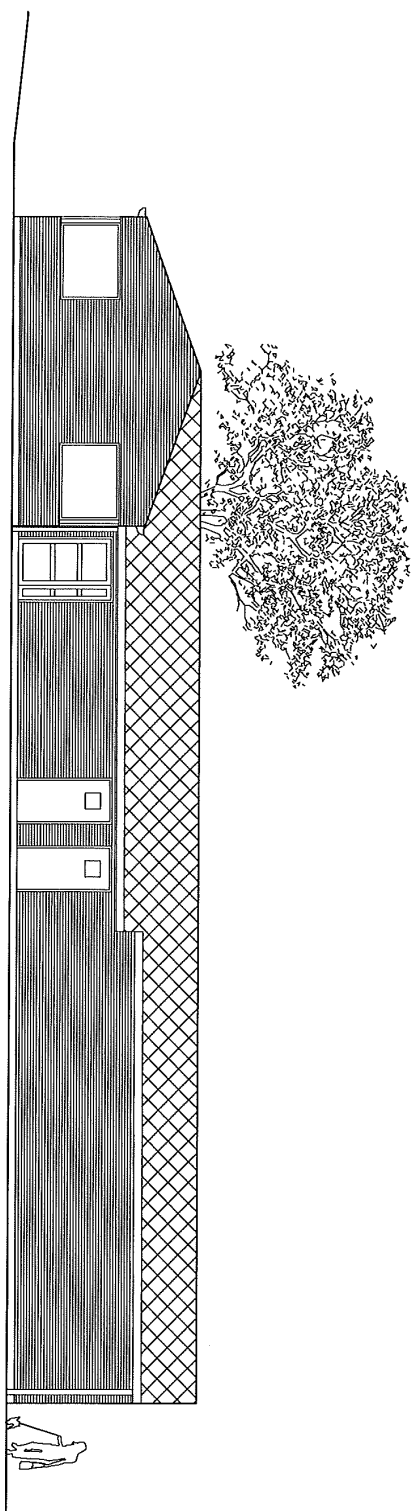
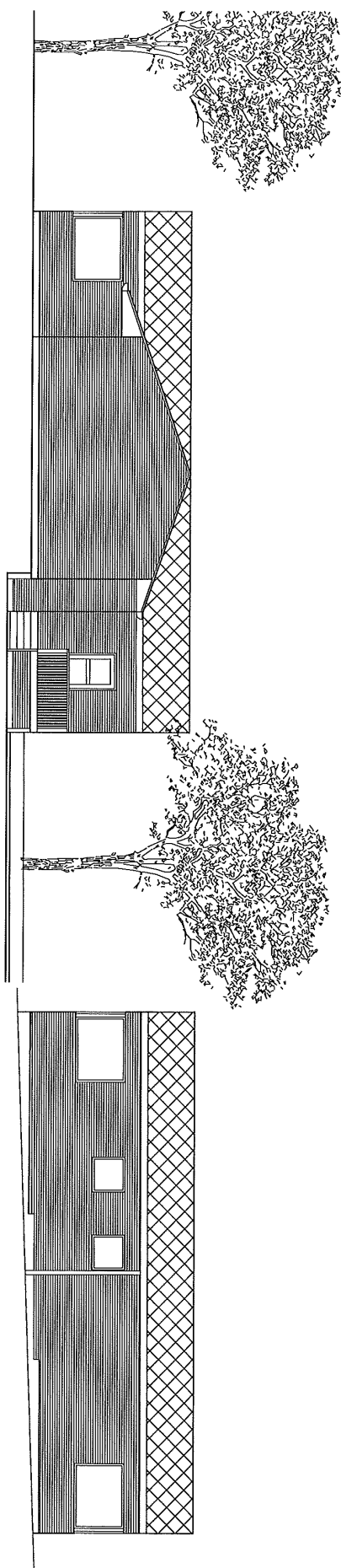

Sag: Groverbygning & Moskehus
 Bygn: Osted Kirke
 Sagnr.: 15114
 Træ: 1,04

Tegn: Facoder

Mål nr.: 1:250
 Mål: sign. RAZ
 Dato: 23.01.2018

www.Cirk**BN**.dk
 Arkitektfirmaet Borchard & Nielsen · Byvej 18 B, Osted · 4320 Løjtø
 Tlf.: 4442 9900

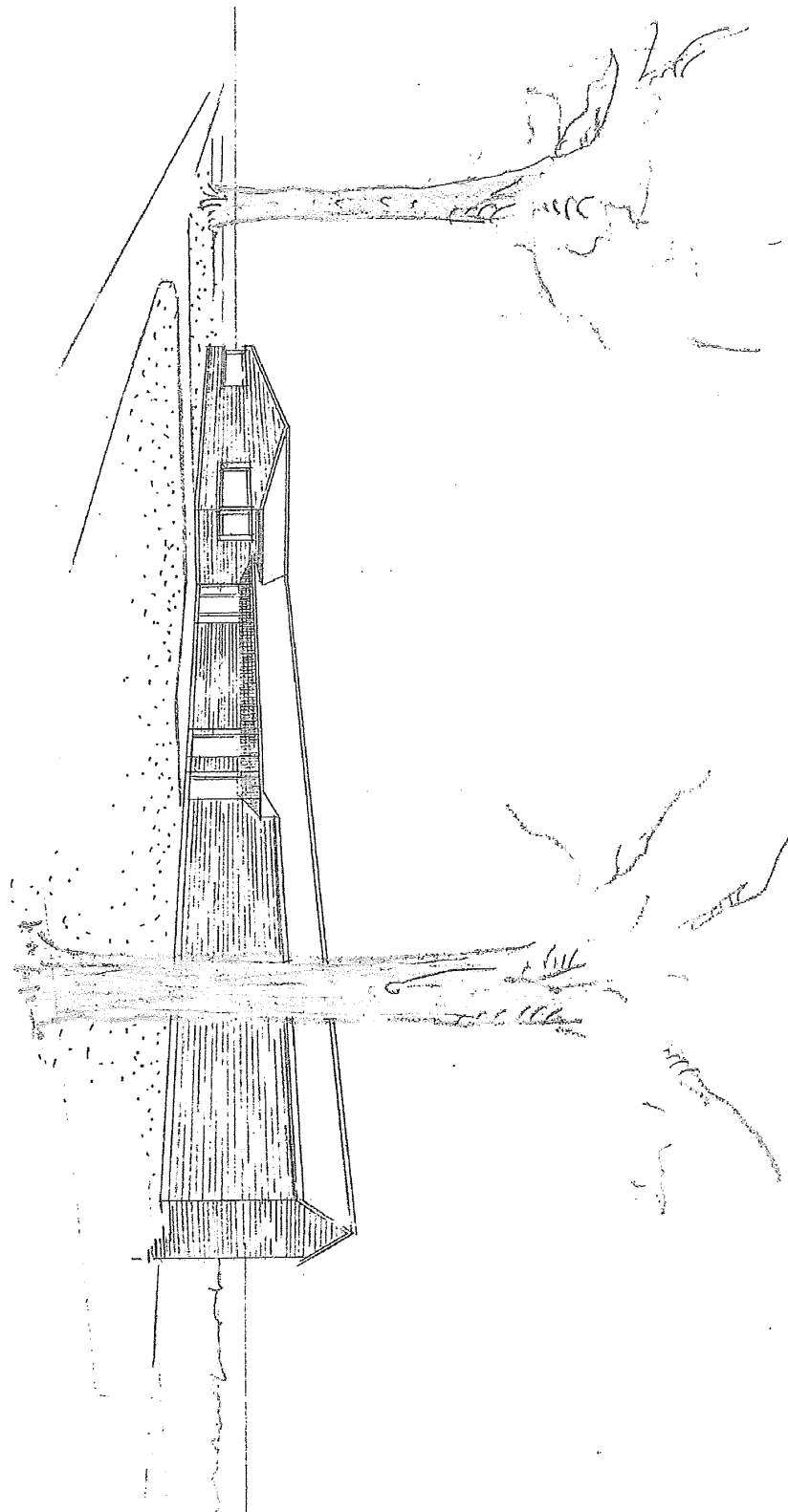

Sag: Grovetbygning & Maskinhus

Sagpr.: 15114

Bygn: Østed Kirke

Træ: 1,05

Tegn: Visueltiering - Indgangsfacade

Mål: 1:1 - Sag: MKN - Dato: 23.01.2018

www.CIRKBN.dk Arkitektfirmaet Brandt & Nielsen Bvøgevej 18 B, Østed - 4230 Vejle Tlf: 4462 0300

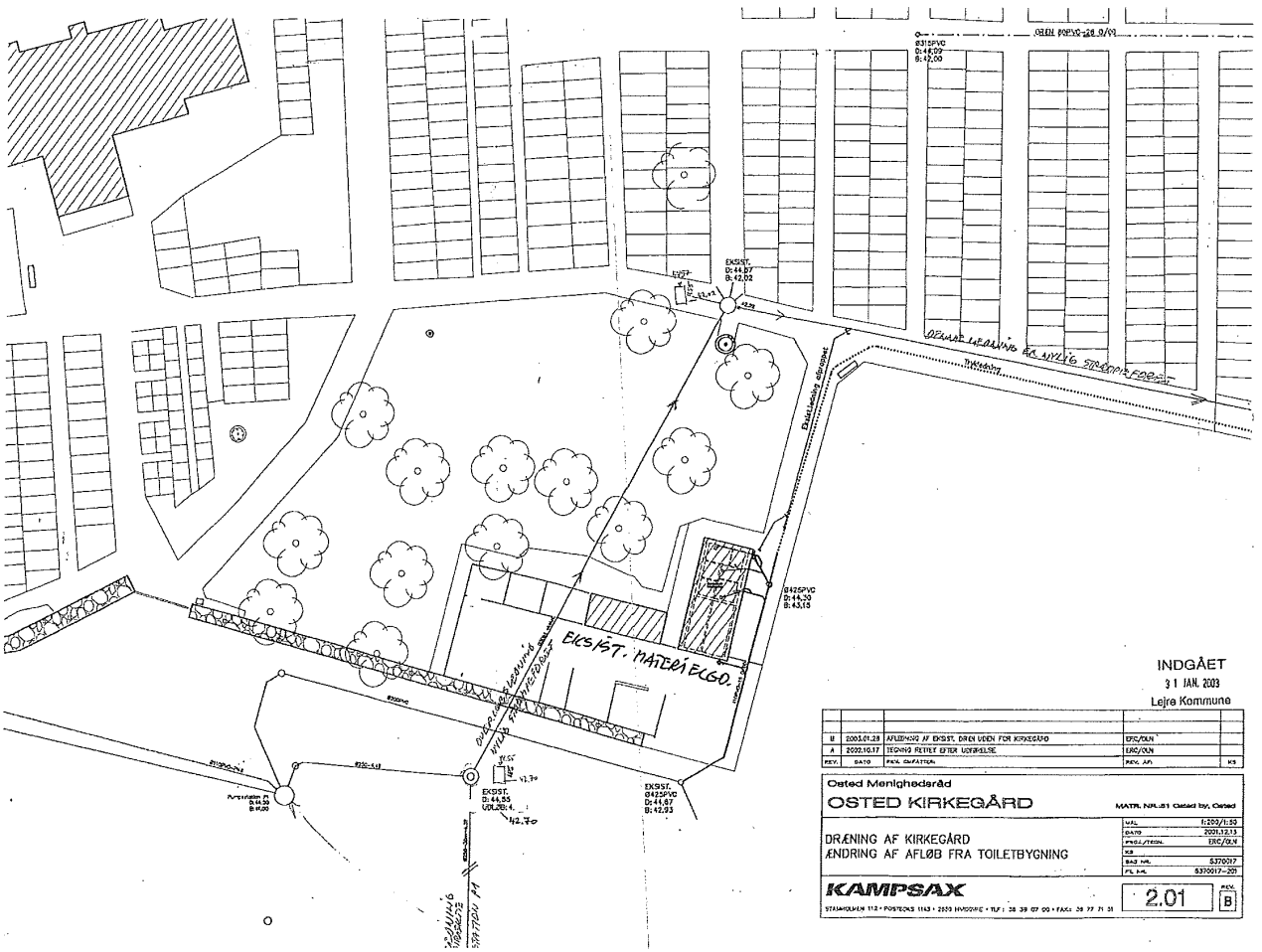

INDGÅET
31 JAN. 2023
Lejre Kommune

II	2023.01.23	AFLEVERING AF EKST. DREJ UDEN FOR KIRKEGÅRD	SPJ/DM	
A	2022.10.17	TEDNING RETTET EFTER UDBUDSRE	SPJ/DM	
REV.	STAT	FORL. DRAFTEN	REV. AN.	KK

Osted Menighedsråd
OSTED KIRKEGÅRD

DRÆNING AF KIRKEGÅRD
ÆNDRING AF AFLØB FRA TOILETBYGNING

KAMPSAX
STAMMOLSKEN 112 • POSTBOKS 1143 • 2800 HISSØLVE • TLF: 38 38 07 00 • FAX: 38 37 71 31

MATR. NR. 21 Osted By, Osted
MÅL: 0:20/1:25
DATO: 2021.12.13
PROJ./TEG: IRC/DM
KØ: 5370217
PL. NR.: 8370019-201

2.01 B

Menighedsrådsmøde i Osted menighedsråd

Osted Menighedsråd	Torsdag 16/1-2019	
Formand: Alan Bohn		
Til stede fra menighedsrådet:	AB, AL, BLL, GLB, GPP, HH, TDJ,	
Andre:	Medarbejderrepræsentant Janni Hansen (JH), Regnskabsfører Hanne Clemmensen Knörr (HCK) og repræsentant for valgmenigheden Dirch Zibrandtsen (DZ)	
Afbud fra:	DZ	

Dagsorden	
1) Velkomst	Alan bød velkommen
2) Godkendelse af dagsorden	Godkendt
3) Orientering fra formanden Indsamling til Folkekirkens Nødhjælp (FN) søndag den 8/3	Aino skal til møde ultimo januar med FN omkring evt. samarbejde med Dåstrup, idet FN har samarbejde med Osted Fri- og Efterskole. Vi afventer info fra mødet. Alan informerede at regnskabsmøde med Valgmenigheden er udskudt idet provsten gerne vil deltage og vi afventer ny mødedato.
4) Orientering fra sognepræsten Torsten (TDJ)	Torsten informerede om Julekurve, som blev uddelt i samarbejde med sundhedsplejen. Tirsdag den 28/1 holder Torsten gudstjeneste for konfirmander og deres forældre. Steen Dilling, som vikarierer for Torsten under dennes orlov, deltager Torsten informerede om kursus for MR-formænd og valgudvalg omkring Menighedsrådsvalg 2020 Tirsdag den 12/5 Orienteringsmøde om Menighedsrådsvalg Tirsdag den 15/9 Menighedsrådsvalg Kirkebladet bliver trykt i ekstra 300 eksemplarer i forhold til sidste udsending.
5) Orientering fra næstformand/kontaktperson Hans (HH)	Janni kontakter kirkemureren om tilbud vedr. åbning af indgang til tårnet.

6) Orientering fra kasserer og forretningsfører Gitte (GPP) og Hanne (HCK)	<p>Hanne orienterede om kasseeftersyn, som blev underskrevet.</p> <p>Foreløbig resultat pr. 31/12 gennemgået – afventer periodiseringer.</p> <p>Budgetønsker for 2020/2021 til Gitte og Hanne.</p> <p>Kørepenge til Gitte (GPP) for kørsel af regninger til Hanne – vedtaget enstemmigt.</p>
7) Orientering fra præstegårdsudvalget	<p>Der er bestilt håndværkere til kloak, tagrende og skifertag samt dæksel og overdækning. Arbejdet udføres i foråret.</p> <p>Restaurering af terrasse ved præsteboligen udføres i løbet af foråret.</p> <p>Torsten vil selv stå for oprydning bag "hønsehuset" hvorefter "huset" kan behandles med Gori jf. provstesynsrapport.</p>
8) Orientering fra Kirkegårdsudvalget	Intet at berette
9) Orientering fra Byggeudvalget	<p>Fejl i skelforretning var kun digital og er blevet rettet.</p> <p>Matrikulærsammenlægning udføres af hensyn til enklere ansøgning om fremtidige byggetilladelser. Herunder også afklaring af fredningsbestemmelser for området.</p> <p>Enigt MR-råd stiler mod anlægsansøgning til ny materielgård og graverfacilitet til budget 2021. Vi afventer reviderede enhedspriser fra arkitekt.</p>
10) Orientering fra Husudvalget	Stole, gulve under overvejelse – sættes på dagsorden senere
11) Orientering fra Aktivitetsudvalget	<p>24/3 kl. 19.30 Gudtjeneste og Hospicearbejde (Osted)</p> <p>28/4 kl. 19.30 Aftengudtjeneste og forskellige trosretninger – denne gang Jødedommen (Allerslev)</p> <p>23/5 Besøg i synagogen i København</p> <p>27/5 kl. 17.00 Spaghettigudtjeneste (først gudstjeneste og derefter spisning i Kulturhuset, Osted)</p> <p>Sogneudflugt – "Helligsted" og sejltur – formegentligt 13/6.</p>
12) Orientering fra medarbejderrepræsentant Janni (JH)	<p>Enigt MR-råd om to nye hæklippere indkøbes. Batteridrevet græsslåmaskine skal repareres igen, men bør snart udskiftes.</p> <p>Janni indhenter tilbud på robotplæneklipper – sættes på til næste MR-møde.</p>
13) Eventuelt	
14) Næste møde/vært	20/2-20 Børge
15) Lukket punkt	