

# ÅRSBUDGET 2018

for Føvling Sogns Menighedsråd

i Malt Provsti

i Vejen Kommune

Myndighedskode 8928

CVR-nr. 21391751

Budget 2018 indeholder følgende:

Målsætning, særlige indsatsområder samt supplerende forklaringer

Årsbudget i hovedtal

Årsbudget fordelt på formål

## **Målsætninger, som Føvling menighedsråd i særlig grad vil arbejde med i budget 2018**

Menighedsrådet vil arbejde for at sikre gode rammer for kirkelivet i Føvling sogn. Menighedsrådet vil arbejde for gode vilkår for forkyndelsen af det kristne budskab i Føvling sogn, og for at kendskabet til og interessen for kirkelivet i vores område styrkes. Menighedsrådet vil herunder arbejde for, at kirken bliver en del af det folkelige liv i vores sogne, så samarbejdet mellem kirkeliv, foreninger og institutioner m.v. forbedres, og kendskabet til menighedsrådets arbejde øges.

Menighedsrådet vil i valgperioden prioritere initiativer, som kan styrke interessen for og opbakningen til kirkelivet i Føvling. Der er behov for at sikre en fødekæde, så der også på sigt kan bevares et levende kirkeliv.

Børn og unge og familier er vigtige led i denne fødekæde. Menighedsrådet vil arbejde for, at disse målgrupper i højere grad gøres interesserede i kirken og dens aktiviteter.

Det vil vi gøre ved at holde særlige gudstjenester med fokus børn og unge. Det vil vi gøre i samarbejde med institutioner, foreninger m.v., som arbejder med børn og unge i vores område. Vi vil søge afholdt familiegudstjenester efter fyraften eller på en søn- eller helligdage, hvor der serveres et måltid mad, f. eks. pizza eller spaghetti, og laves særlige aktiviteter målrettet børnefamilier.

Menighedsrådet vil ligeledes prioritere indsatsen for minikonfirmander. Ifølge bestemmelserne fra 2014 om konfirmation har menighedsrådet ansvaret for, at alle børn på tredje eller fjerde klassetrin får tilbud om at deltage i børnekonfirmandundervisning. Ansvaret for undervisningen og tilsynet med denne påhviler præsten, men i praksis kan undervisningen varetages af en fast medhjælp.

Kirken i Føvling er fra 1205, og der kræves en vedvarende indsats for at holde bygningerne i god stand. Tilsvarende gælder for præstegården, der er fra 1917. Konfirmandhuset er fra 2010. Menighedsrådet vil arbejde for at bygningerne og dens omgivelser fremstår smukke og velholdte.

Kirkens tårn er under observation for borebiller – ingen aktivitet endnu – og om tagstenene skal understryges. Fugerne på kirkens sydside skal efterses og enkelte skal med tiden udskiftes. Der er ikke afsat midler til dette på budget 2018.

Graverhuset med kontor, omklædningsrum og maskinhus er indrettet i en bygning, som tidligere har været anvendt til fælles vaskeri for husstandene i Føvling. Bygningen er af ringe kvalitet og lever ikke op til rimelige, nutidige og arbejdsmiljørigtige krav til medarbejderlokaler. Bygningen ønskes derfor erstattet med et nyt graverhus. Projektets gennemførelse forudsætter at menighedsrådet får tilført budgetmidler fra provstiet til formålet.

Menighedsrådet vil arbejde for at kirkegården bliver mere handicap venlig. Kirkegården er i øjeblikket vanskeligt tilgængelig for handicappede og gangbesværede, dels pga. terrænet på kirkegården, dels pga. grus belægninger på gangstierne.

Menighedsrådet ønsker at gøre de ukendtes gravsted færdig. Dvs. arbejde på at finde et passende gravmonument, der fortæller, at her er de ukendtes gravsted.

Menighedsrådet ønsker at udskifte hynderne på kirkebænkene indenfor Menighedsrådets valgperiode.

#### **Særlige indsatsområder (jf. merudgiftsønsker m.v.)**

Føvling Menighedsråd har følgende driftsønske til budget 2018:

- Der søges om driftsmidler til anskaffelse af ny kost til renholdelse/snerydning mv. på kirkegården. Der henvises til bilag 5 for yderligere beskrivelse.

Føvling Menighedsråd har følgende anlægsønske til budget 2018:

- Der søges om anlægsmidler til nedrivning af det eksisterende graverhus og efterfølgende opførelse af nyt graverhus med kontor, omklædningsrum, frokosturum, maskinhus mv. Det nuværende graverhus er af ringe stand og opfylder på flere områder ikke arbejdsmiljøreglerne. Der henvises til bilag 6 for yderligere beskrivelse.

#### **Supplerende forklaringer til budgettet:**

Budgetbidraget for 2018 er udarbejdet på grundlag af den udmeldte ramme til budget 2018. Rammen er en videreførelse af budgetrammen for 2017 med regulering af hjemfald af gravstedskapital, forrentning af kirkekapital mv. Rammen er ikke reguleret med de pris- og lønstigninger, der hvert år sker. En praksis, som har været gældende i flere år. Denne praksis er ikke langtidsholdbar, hvis vi skal bevare en levedygtig kirke i vores område.

Det betyder, at pris- og lønstigningerne ikke kan finansieres på andre måder end ved besparelser eller ved at udskyde almindelige vedligeholdelsesarbejder. Overenskomstaftalte lønstigninger kan ikke fravælges med den konsekvens, at budgettet langsomt udhules, og det er overordentligt svært at få budgettet til at nå sammen. Det betyder, at almindelige vedligeholdelsesudgifter bliver svære at finde finansiering til. Uforudsete udgifter betyder i flere tilfælde, at planlagte vedligeholdelsesarbejder bliver udsat.

#### **Bemærkninger til den tildelte ramme til budget 2018:**

Malt Provsti har ved tildelingen af den endelige budgetramme til driftsbudgettet for 2018 godkendt Føvling Menighedsråds driftsønske om en engangsbevilling til anskaffelse af en ny kost til snefejning. Derudover er der tildelt en rammebevilling til lokalfinansieret præst.

Føvling Menighedsråd søgte om anlægsmidler til opførelse af ny mandskabsbygning og maskinhus. Dette anlægsønske er blevet imødekommet, hvilket Menighedsrådet er meget tilfredse med, således at personalet får nutidige og arbejdsmiljørigtige mandskabsfaciliteter, mødelokale og maskinhus.

	Budget	Budget	Regnskab	Regnskab	-- Budgetoverslag --		
	2018	2017	2016	2015	2019	2020	2021
1 Ligningsbeløb til drift	1.742.800	1.481.217	1.544.139,00	1.466.142,00			
Driftsudgifter i alt	-1.742.800	-1.481.217	-1.565.995,30	-1.403.583,34			
2 Kirkebygning og sognegård	-328.793	-343.600	-288.705,17	-206.115,24			
2 Indtægter	0	0	0,00	0,00			
2 Udgifter, løn	-125.100	-122.100	0,00	0,00			
2 Udgifter, øvrige drift	-203.693	-221.500	-288.705,17	-206.115,24			
3 Kirkelige aktiviteter	-726.090	-494.517	-499.478,93	-517.412,58			
3 Indtægter	13.500	18.500	13.245,06	22.170,19			
3 Udgifter, løn	-623.000	-368.200	-412.714,01	-418.597,77			
3 Udgifter, øvrige drift	-116.590	-144.817	-100.009,98	-120.985,00			
4 Kirkegård	-408.127	-373.800	-531.510,54	-428.378,08			
4 Indtægter	273.209	254.900	231.663,42	283.600,09			
4 Udgifter, løn	-482.200	-465.100	-432.425,73	-494.151,87			
4 Udgifter, øvrige drift	-199.136	-163.600	-330.748,23	-217.826,30			
5 Præstebolig mv.	-126.990	-127.000	-114.389,78	-118.247,71			
5 Indtægter	74.500	86.600	65.197,15	84.038,32			
5 Udgifter, løn	-82.000	-78.200	-67.817,17	-59.588,01			
5 Udgifter, øvrige drift	-119.490	-135.400	-111.769,76	-142.698,02			
6 Administration og fællesudgifter	-154.600	-144.600	-155.991,81	-137.668,44			
6 Indtægter	0	0	0,00	0,00			
6 Udgifter, løn	-63.000	-57.000	-64.342,53	-47.033,25			
6 Udgifter, øvrige drift	-91.600	-87.600	-91.649,28	-90.635,19			
7 Finansielle poster	1.800	2.300	24.080,93	4.238,71			
A Resultat af drift	0	0	-21.856,30	62.558,66			
Forbrug af frie midler (jf. bilag 1)	0	0					
Resultat af drift inklusiv forbrug af frie midler	0	0					

#### ANLÆGSBEVILLINGER

8 Anlægsramme							
Renteindtægter af anlægsopsparing (90)	0	0	0,00	0,00	0	0	0
Salg af anlæg (91)	0	0	0,00	0,00	0	0	0
Ligningsbeløb til anlæg (92)	2.060.200	0	0,00	0,00	0	0	0
Kirkebygning og sognegård ((80)+(81)+(82))	-2.060.200	0	0,00	0,00	0	0	0
Kirkegård ((83)+(84))	0	0	0,00	0,00	0	0	0
Præstebolig mv. ((85)+(86)+(87)+(88))	0	0	0,00	0,00	0	0	0
B Resultat af anlæg	0	0	0,00	0,00	0	0	0
C Årets resultat	0	0	-21.856,30	62.559	0	0	0
E Heraf til balanceposter (=C-A)	0	0			0	0	0
+ Forbrug af eksisterende opsparing	0	0			0	0	0
+ Nye lån	0	0			0	0	0
+ Forbrug af kirkekassens "salg af anlæg m.v."	0	0			0	0	0
+ Forbrug af frie midler konverteret til anlæg	0	0			0	0	0
+ Forbrug af videreførte anlægsmidler tidl. år	0	0			0	0	0
Ligningsmidler til afdrag på lån	0	0			0	0	0
Ligningsmidler til anlægsopsparing	0	0			0	0	0
Renteindtægter af anlægsopsparing	0	0			0	0	0
Oplagt i stiftet "salg af anlæg m.v."	0	0			0	0	0
Overf. til kirkekasse "salg af anlæg m.v."	0	0			0	0	0
F Balanceposter (anlæg)	0	0			0	0	0
G Sum (=E+F)	0	0			0	0	0

Tallene i parantes henviser til den 2-cifrede formålsskonto, som posten vedrører. Budgettes formålsskonti fremgår af de efterfølger

## Formål

### Indtægter

#### 1 Fælles indtægter i alt

- 10 Ligningsbeløb til drift
- 11 Tillægsbevilling fra 5% midlerne
- I alt

Budget 2018	Budget	Regnskab	Regnskab	-- Budget 2018 heraf --		
	2017	2016	2015	indtægter	Udgifter, løn	udgifter, øvrige drift
1.742.800	1.481.217	1.544.139,00	1.466.142,00	1.742.800	0	0
0	0	0,00	0,00	0	0	0
1.742.800	1.481.217	1.544.139,00	1.466.142,00	1.742.800	0	0

### Driftsudgifter

#### 2 Kirkebygning og sognegård

- 20 Fælles formål
- 21 Kirkebygning
- 22 Inventar, kirke (herunder orgel og klokker)
- 23 Sognegård
- 24 Kirkekontor (uden for kirke og sognegård)
- 25 Tjenstlige lokaler i præstegård
- I alt

Budget 2018	Budget	Regnskab	Regnskab	-- Budget 2018 heraf --		
	2017	2016	2015	indtægter	Udgifter, løn	udgifter, øvrige drift
0	0	0,00	0,00	0	0	0
-155.873	-166.400	-81.292,05	-111.701,10	0	-62.000	-93.873
-17.200	-19.900	-121.236,56	-4.968,88	0	0	-17.200
-33.500	-43.000	-37.665,14	-38.277,01	0	0	-33.500
-122.220	-114.300	-48.511,42	-51.168,25	0	-63.100	-59.120
0	0	0,00	0,00	0	0	0
-328.793	-343.600	-288.705,17	-206.115,24	0	-125.100	-203.693

#### 3 Kirkelige aktiviteter

- 30 Fælles formål
- 31 Gudstjeneste og kirkelige handlinger
- 32 Kirkelig undervisning
- 33 Diakonal virksomhed
- 34 Kommunikation
- 35 Kirkekor
- 36 Kirkekoncerter
- 37 Foredrags- og mødevirksomhed
- 39 Kontingent til DSUK
- I alt

Budget 2018	Budget	Regnskab	Regnskab	-- Budget 2018 heraf --		
	2017	2016	2015	indtægter	Udgifter, løn	udgifter, øvrige drift
-250.000	0	0,00	0,00	0	-250.000	0
-392.190	-395.700	-417.880,74	-428.538,48	0	-354.300	-37.890
-35.100	-33.300	-28.426,55	-33.467,23	0	-8.300	-26.800
-12.700	-15.300	-11.710,24	-8.451,22	5.000	0	-17.700
-20.000	-26.000	-13.931,25	-23.959,74	0	0	-20.000
-400	-400	-500,00	0,00	0	0	-400
-6.300	-12.717	-9.836,90	-11.250,59	2.000	-4.700	-3.600
-8.900	-11.100	-17.193,25	-11.745,32	6.500	-5.700	-9.700
-500	0	0,00	0,00	0	0	-500
-726.090	-494.517	-499.478,93	-517.412,58	13.500	-623.000	-116.590

#### 4 Kirkegård

- 40 Kirkegården
- 41 Kapel/begravelse, urnenedsættelser
- 42 Krematorium
- 43 Arbejde uden for egen kirkegård
- I alt

Budget 2018	Budget	Regnskab	Regnskab	-- Budget 2018 heraf --		
	2017	2016	2015	indtægter	Udgifter, løn	udgifter, øvrige drift
-421.627	-384.800	-510.888,13	-405.575,85	252.009	-482.200	-191.436
13.500	11.000	-20.622,41	-22.802,23	21.200	0	-7.700
0	0	0,00	0,00	0	0	0
0	0	0,00	0,00	0	0	0
-408.127	-373.800	-531.510,54	-428.378,08	273.209	-482.200	-199.136

## Formål

### 5 Præstebolig mv.

- 50 Fælles formål
- 51 Præstebolig 1
- 52 Præstebolig 2
- 53 Præstebolig 3
- 54 Præstebolig 4
- 55 Præstebolig 5
- 56 Funktionærbolig
- 57 Skov og landbrug
- 58 Øvrige ejendomme

I alt

Budget 2018	Budget 2017	Regnskab 2016	Regnskab 2015	-- Budget 2018 heraf --		
				indtægter	Udgifter, løn	udgifter, øvrige drift
0	0	0,00	0,00	0	0	0
-126.990	-127.000	-114.389,78	-118.247,71	74.500	-82.000	-119.490
0	0	0,00	0,00	0	0	0
0	0	0,00	0,00	0	0	0
0	0	0,00	0,00	0	0	0
0	0	0,00	0,00	0	0	0
0	0	0,00	0,00	0	0	0
0	0	0,00	0,00	0	0	0
0	0	0,00	0,00	0	0	0
-126.990	-127.000	-114.389,78	-118.247,71	74.500	-82.000	-119.490

### 6 Administration og fællesudgifter

- 60 Fælles formål
- 61 Menighedsrådet/provstiudvalget
- 62 Personale, inkl. delt medarbejder
- 63 Bygning
- 64 Økonomi
- 65 Personregistrering - civil
- 66 Personregistrering - kirkelig
- 67 Efteruddannelse
- 68 Menighedsrådsvalg/provstiudvalgsvalg
- 69 Forsikringspræmie og stiftbidrag (PU)
- 98 Udlånt til andet sogn

I alt

Budget 2018	Budget 2017	Regnskab 2016	Regnskab 2015	-- Budget 2018 heraf --		
				indtægter	Udgifter, løn	udgifter, øvrige drift
-29.300	-28.200	-30.665,74	-27.387,55	0	0	-29.300
-39.600	-30.400	-33.258,67	-29.148,27	0	-20.000	-19.600
-24.700	-26.300	-24.121,23	-26.199,95	0	-8.000	-16.700
-4.800	-4.300	-424,75	0,00	0	0	-4.800
-43.600	-41.500	-47.257,50	-35.005,05	0	-35.000	-8.600
0	0	0,00	0,00	0	0	0
0	0	0,00	0,00	0	0	0
-6.000	-5.000	-6.125,60	-10.331,10	0	0	-6.000
0	0	-3.888,12	0,00	0	0	0
-6.600	-8.900	-10.250,20	-9.596,52	0	0	-6.600
0	0	0,00	0,00	0	0	0
-154.600	-144.600	-155.991,81	-137.668,44	0	-63.000	-91.600

### 7 Finansielle poster

- 70 Renter af stiftslån
- 71 Renter af realkredit og andre lån
- 72 Øvrige renteudgifter
- 73 Renteindt. af likvider (ex. kgd.)
- 74 Renteindt. af kirkekap.l (ex. gravkap.)
- 75 Kursgevinst/-tab
- 76 Momsregulering

I alt

Budget 2018	Budget 2017	Regnskab 2016	Regnskab 2015	-- Budget 2018 heraf --		
				indtægter	Udgifter, løn	udgifter, øvrige drift
0	0	0,00	0,00	0	0	0
0	0	0,00	0,00	0	0	0
0	0	0,00	0,00	0	0	0
0	500	1,50	322,28	0	0	0
1.800	1.800	2.856,02	4.284,04	1.800	0	0
0	0	0,00	0,00	0	0	0
0	0	21.223,41	-367,61	0	0	0
1.800	2.300	24.080,93	4.238,71	1.800	0	0

## Formål

	Budget	Budget	Regnskab	Regnskab	-- Budget 2018 heraf --		
	2018	2017	2016	2015	indtægter	Udgifter, løn	udgifter, øvrige drift
8 Anlægsramme							
80 Kirkebygning	0	0	0,00	0,00	0	0	0
81 Sognegård	0	0	0,00	0,00	0	0	0
82 Kirkekontor (udenfor kirke og sognegård)	-2.060.200	0	0,00	0,00	0	0	-2.060.200
83 Kirkegård	0	0	0,00	0,00	0	0	0
84 Krematorium	0	0	0,00	0,00	0	0	0
85 Præsteboliger	0	0	0,00	0,00	0	0	0
86 Funktionærboliger	0	0	0,00	0,00	0	0	0
87 Skov og landbrug	0	0	0,00	0,00	0	0	0
88 Øvrige ejendomme	0	0	0,00	0,00	0	0	0
90 Renteindtægt af anlægsopsparing	0	0	0,00	0,00	0	0	0
91 Salg af anlæg m.v.	0	0	0,00	0,00	0	0	0
92 Ligningsbeløb anlæg	2.060.200	0	0,00	0,00	2.060.200	0	0
93 5% tillægsbevilling anlæg	0	0	0,00	0,00	0	0	0
I alt	0	0	0,00	0,00	2.060.200	0	-2.060.200

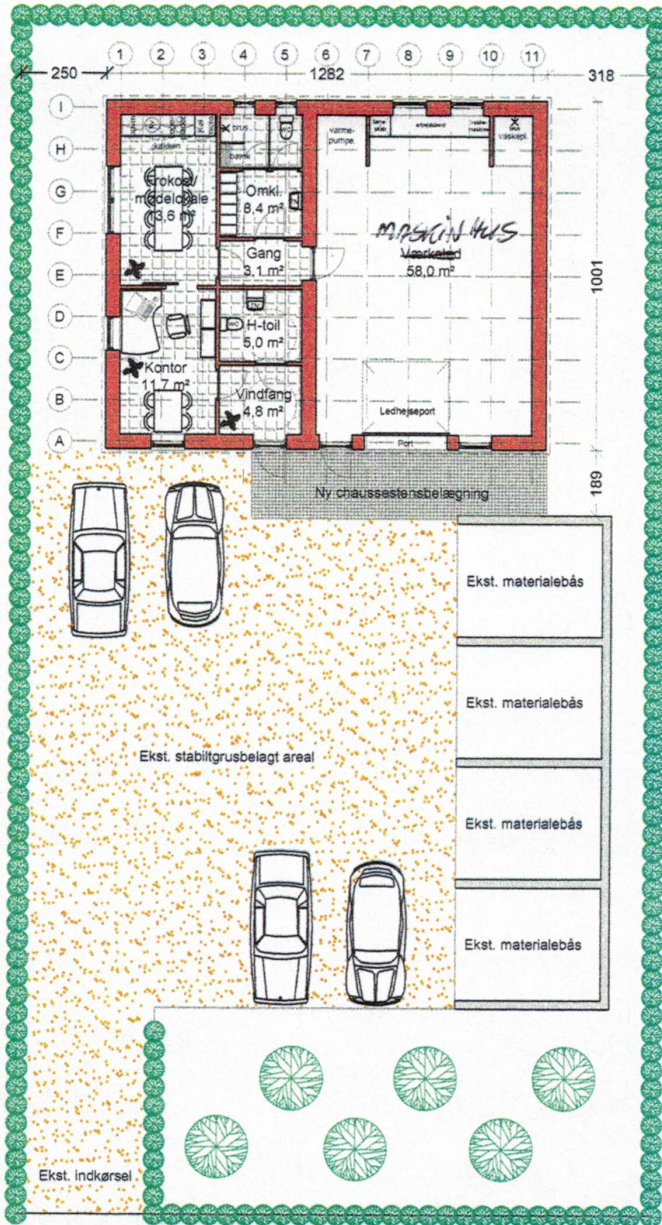

Forslag 2

000

# Beliggenhedsplan

BYGGESAG: Påtænkt opførelse af ny mandskabsbygning BELIG.: Kirkebakken 6 - 6683 Føvling	DATO: 08.05.2017
	MÅL: 1 : 200
BYGHERRE: Føvling Menighedsråd	Arkitekt SAG NR. 17.015
	Ingeniør SAG NR.

ARKITEKT OLE F. KRISTENSEN  
 KÆRVEJ 7 - 6650 BRØRUP - TEL: 2029 9757  
 E-MAIL: kontakt@olefkristensen.dk

Sidste rev.:	A:	B:	C:	D:	E:	SIGN.:	O.K.
--------------	----	----	----	----	----	--------	------

ALL RIGHTS RESERVED © COPYRIGHT - ARKITEKT OLE F. KRISTENSEN - 2017



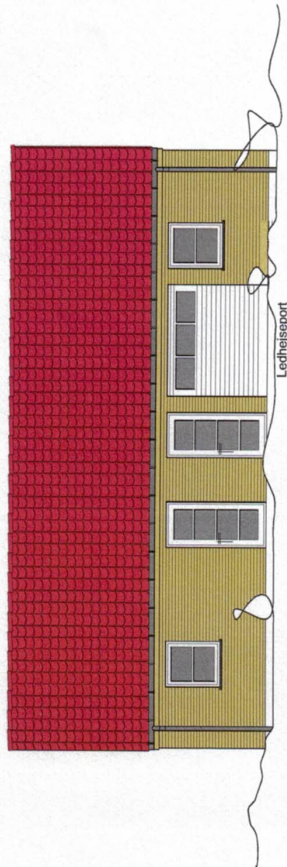

Facade mod vest

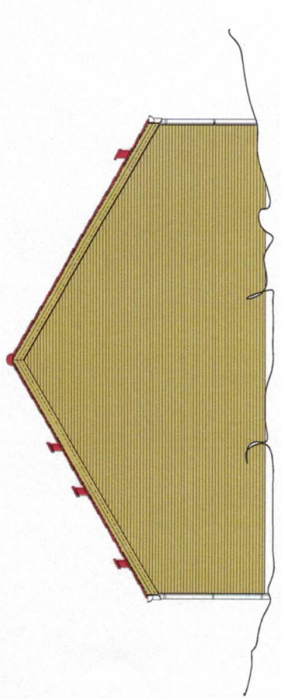

Gavl mod syd

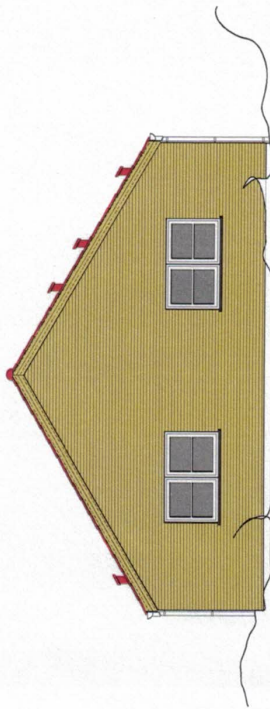

Gavl mod nord

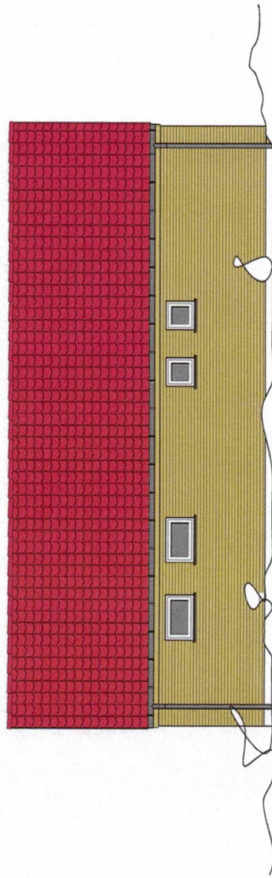

Facade mod øst

## Facader

# 200

BYGGESAG: Påtænkt opførelse af ny mandskabsbygning		DATO: 08.05.2017
BELIG.: Kirkebakken 6 - 6683 Føvling		MÅL: 1 : 100
BYGHERRE: Føvling Menighedsråd		Arkitekt SAG NR. 17.015
		Ingeniør SAG NR.
 ARKITEKT OLE F. KRISTENSEN <small>CVR-nr. 17 6650 9201 P - Bk. 2029 9157 E-Mil. ole@olef.kristensen.dk</small>		
Sidste rev.:	A:    B:    C:    D:    E:    F:    G:    H:    I:    J:    K:    L:    M:    N:    O:    P:    Q:    R:    S:    T:    U:    V:    W:    X:    Y:    Z:    AA:    AB:    AC:    AD:    AE:    AF:    AG:    AH:    AI:    AJ:    AK:    AL:    AM:    AN:    AO:    AP:    AQ:    AR:    AS:    AT:    AU:    AV:    AW:    AX:    AY:    AZ:    BA:    BB:    BC:    BD:    BE:    BF:    BG:    BH:    BI:    BJ:    BK:    BL:    BM:    BN:    BO:    BP:    BQ:    BR:    BS:    BT:    BU:    BV:    BW:    BX:    BY:    BZ:    CA:    CB:    CC:    CD:    CE:    CF:    CG:    CH:    CI:    CJ:    CK:    CL:    CM:    CN:    CO:    CP:    CQ:    CR:    CS:    CT:    CU:    CV:    CW:    CX:    CY:    CZ:    DA:    DB:    DC:    DD:    DE:    DF:    DG:    DH:    DI:    DJ:    DK:    DL:    DM:    DN:    DO:    DP:    DQ:    DR:    DS:    DT:    DU:    DV:    DW:    DX:    DY:    DZ:    EA:    EB:    EC:    ED:    EE:    EF:    EG:    EH:    EI:    EJ:    EK:    EL:    EM:    EN:    EO:    EP:    EQ:    ER:    ES:    ET:    EU:    EV:    EW:    EX:    EY:    EZ:    FA:    FB:    FC:    FD:    FE:    FF:    FG:    FH:    FI:    FJ:    FK:    FL:    FM:    FN:    FO:    FP:    FQ:    FR:    FS:    FT:    FU:    FV:    FW:    FX:    FY:    FZ:    GA:    GB:    GC:    GD:    GE:    GF:    GG:    GH:    GI:    GJ:    GK:    GL:    GM:    GN:    GO:    GP:    GQ:    GR:    GS:    GT:    GU:    GV:    GW:    GX:    GY:    GZ:    HA:    HB:    HC:    HD:    HE:    HF:    HG:    HH:    HI:    HJ:    HK:    HL:    HM:    HN:    HO:    HP:    HQ:    HR:    HS:    HT:    HU:    HV:    HW:    HX:    HY:    HZ:    IA:    IB:    IC:    ID:    IE:    IF:    IG:    IH:    II:    IJ:    IK:    IL:    IM:    IN:    IO:    IP:    IQ:    IR:    IS:    IT:    IU:    IV:    IW:    IX:    IY:    IZ:    JA:    JB:    JC:    JD:    JE:    JF:    JG:    JH:    JI:    JJ:    JK:    JL:    JM:    JN:    JO:    JP:    JQ:    JR:    JS:    JT:    JU:    JV:    JW:    JX:    JY:    JZ:    KA:    KB:    KC:    KD:    KE:    KF:    KG:    KH:    KI:    KJ:    KK:    KL:    KM:    KN:    KO:    KP:    KQ:    KR:    KS:    KT:    KU:    KV:    KW:    KX:    KY:    KZ:    LA:    LB:    LC:    LD:    LE:    LF:    LG:    LH:    LI:    LJ:    LK:    LL:    LM:    LN:    LO:    LP:    LQ:    LR:    LS:    LT:    LU:    LV:    LW:    LX:    LY:    LZ:    MA:    MB:    MC:    MD:    ME:    MF:    MG:    MH:    MI:    MJ:    MK:    ML:    MM:    MN:    MO:    MP:    MQ:    MR:    MS:    MT:    MU:    MV:    MW:    MX:    MY:    MZ:    NA:    NB:    NC:    ND:    NE:    NF:    NG:    NH:    NI:    NJ:    NK:    NL:    NM:    NN:    NO:    NP:    NQ:    NR:    NS:    NT:    NU:    NV:    NW:    NX:    NY:    NZ:    OA:    OB:    OC:    OD:    OE:    OF:    OG:    OH:    OI:    OJ:    OK:    OL:    OM:    ON:    OO:    OP:    OQ:    OR:    OS:    OT:    OU:    OV:    OW:    OX:    OY:    OZ:    PA:    PB:    PC:    PD:    PE:    PF:    PG:    PH:    PI:    PJ:    PK:    PL:    PM:    PN:    PO:    PP:    PQ:    PR:    PS:    PT:    PU:    PV:    PW:    PX:    PY:    PZ:    QA:    QB:    QC:    QD:    QE:    QF:    QG:    QH:    QI:    QJ:    QK:    QL:    QM:    QN:    QO:    QP:    QQ:    QR:    QS:    QT:    QU:    QV:    QW:    QX:    QY:    QZ:    RA:    RB:    RC:    RD:    RE:    RF:    RG:    RH:    RI:    RJ:    RK:    RL:    RM:    RN:    RO:    RP:    RQ:    RR:    RS:    RT:    RU:    RV:    RW:    RX:    RY:    RZ:    SA:    SB:    SC:    SD:    SE:    SF:    SG:    SH:    SI:    SJ:    SK:    SL:    SM:    SN:    SO:    SP:    SQ:    SR:    SS:    ST:    SU:    SV:    SW:    SX:    SY:    SZ:    TA:    TB:    TC:    TD:    TE:    TF:    TG:    TH:    TI:    TJ:    TK:    TL:    TM:    TN:    TO:    TP:    TQ:    TR:    TS:    TT:    TU:    TV:    TW:    TX:    TY:    TZ:    UA:    UB:    UC:    UD:    UE:    UF:    UG:    UH:    UI:    UJ:    UK:    UL:    UM:    UN:    UO:    UP:    UQ:    UR:    US:    UT:    UY:    UZ:    VA:    VB:    VC:    VD:    VE:    VF:    VG:    VH:    VI:    VJ:    VK:    VL:    VM:    VN:    VO:    VP:    VQ:    VR:    VS:    VT:    VU:    VV:    VW:    VX:    VY:    VZ:    WA:    WB:    WC:    WD:    WE:    WF:    WG:    WH:    WI:    WJ:    WK:    WL:    WM:    WN:    WO:    WP:    WQ:    WR:    WS:    WT:    WU:    WV:    WW:    WX:    WY:    WZ:    XA:    XB:    XC:    XD:    XE:    XF:    XG:    XH:    XI:    XJ:    XK:    XL:    XM:    XN:    XO:    XP:    XQ:    XR:    XS:    XT:    XU:    XV:    XW:    XX:    XY:    XZ:    YA:    YB:    YC:    YD:    YE:    YF:    YG:    YH:    YI:    YJ:    YK:    YL:    YM:    YN:    YO:    YP:    YQ:    YR:    YS:    YT:    YU:    YV:    YW:    YX:    YY:    YZ:    ZA:    ZB:    ZC:    ZD:    ZE:    ZF:    ZG:    ZH:    ZI:    ZJ:    ZK:    ZL:    ZM:    ZN:    ZO:    ZP:    ZQ:    ZR:    ZS:    ZT:    ZU:    ZV:    ZW:    ZX:    ZY:    ZZ:    AA:    AB:    AC:    AD:    AE:    AF:    AG:    AH:    AI:    AJ:    AK:    AL:    AM:    AN:    AO:    AP:    AQ:    AR:    AS:    AT:    AU:    AV:    AW:    AX:    AY:    AZ:    BA:    BB:    BC:    BD:    BE:    BF:    BG:    BH:    BI:    BJ:    BK:    BL:    BM:    BN:    BO:    BP:    BQ:    BR:    BS:    BT:    BU:    BV:    BW:    BX:    BY:    BZ:    CA:    CB:    CC:    CD:    CE:    CF:    CG:    CH:    CI:    CJ:    CK:    CL:    CM:    CN:    CO:    CP:    CQ:    CR:    CS:    CT:    CU:    CV:    CW:    CX:    CY:    CZ:    DA:    DB:    DC:    DD:    DE:    DF:    DG:    DH:    DI:    DJ:    DK:    DL:    DM:    DN:    DO:    DP:    DQ:    DR:    DS:    DT:    DU:    DV:    DW:    DX:    DY:    DZ:    EA:    EB:    EC:    ED:    EE:    EF:    EG:    EH:    EI:    EJ:    EK:    EL:    EM:    EN:    EO:    EP:    EQ:    ER:    ES:    ET:    EU:    EV:    EW:    EX:    EY:    EZ:    FA:    FB:    FC:    FD:    FE:    FF:    FG:    FH:    FI:    FJ:    FK:    FL:    FM:    FN:    FO:    FP:    FQ:    FR:    FS:    FT:    FU:    FV:    FW:    FX:    FY:    FZ:    GA:    GB:    GC:    GD:    GE:    GF:    GG:    GH:    GI:    GJ:    GK:    GL:    GM:    GN:    GO:    GP:    GQ:    GR:    GS:    GT:    GU:    GV:    GW:    GX:    GY:    GZ:    HA:    HB:    HC:    HD:    HE:    HF:    HG:    HH:    HI:    HJ:    HK:    HL:    HM:    HN:    HO:    HP:    HQ:    HR:    HS:    HT:    HU:    HV:    HW:    HX:    HY:    HZ:    IA:    IB:    IC:    ID:    IE:    IF:    IG:    IH:    II:    IJ:    IK:    IL:    IM:    IN:    IO:    IP:    IQ:    IR:    IS:    IT:    IU:    IV:    IW:    IX:    IY:    IZ:    JA:    JB:    JC:    JD:    JE:    JF:    JG:    JH:    JI:    JJ:    JK:    JL:    JM:    JN:    JO:    JP:    JQ:    JR:    JS:    JT:    JU:    JV:    JW:    JX:    JY:    JZ:    KA:    KB:    KC:    KD:    KE:    KF:    KG:    KH:    KI:    KJ:    KL:    KM:    KN:    KO:    KP:    KQ:    KR:    KS:    KT:    KU:    KV:    KW:    KX:    KY:    KZ:    LA:    LB:    LC:    LD:    LE:    LF:    LG:    LH:    LI:    LJ:    LK:    LL:    LM:    LN:    LO:    LP:    LQ:    LR:    LS:    LT:    LU:    LV:    LW:    LX:    LY:    LZ:    MA:    MB:    MC:    MD:    ME:    MF:    MG:    MH:    MI:    MJ:    MK:    ML:    MM:    MN:    MO:    MP:    MQ:    MR:    MS:    MT:    MU:    MV:    MW:    MX:    MY:    MZ:    NA:    NB:    NC:    ND:    NE:    NF:    NG:    NH:    NI:    NJ:    NK:    NL:    NM:    NN:    NO:    NP:    NQ:    NR:    NS:    NT:    NU:    NV:    NW:    NX:    NY:    NZ:    OA:    OB:    OC:    OD:    OE:    OF:    OG:    OH:    OI:    OJ:    OK:    OL:    OM:    ON:    OO:    OP:    OQ:    OR:    OS:    OT:    OU:    OV:    OW:    OX:    OY:    OZ:    PA:    PB:    PC:    PD:    PE:    PF:    PG:    PH:    PI:    PJ:    PK:    PL:    PM:    PN:    PO:    PP:    PQ:    PR:    PS:    PT:    PU:    PV:    PW:    PX:    PY:    PZ:    QA:    QB:    QC:    QD:    QE:    QF:    QG:    QH:    QI:    QJ:    QK:    QL:    QM:    QN:    QO:    QP:    QQ:    QR:    QS:    QT:    QU:    QV:    QW:    QX:    QY:    QZ:    RA:    RB:    RC:    RD:    RE:    RF:    RG:    RH:    RI:    RJ:    RK:    RL:    RM:    RN:    RO:    RP:    RQ:    RR:    RS:    RT:    RU:    RV:    RW:    RX:    RY:    RZ:    SA:    SB:    SC:    SD:    SE:    SF:    SG:    SH:    SI:    SJ:    SK:    SL:    SM:    SN:    SO:    SP:    SQ:    SR:    SS:    ST:    SU:    SV:    SW:    SX:    SY:    SZ:    TA:    TB:    TC:    TD:    TE:    TF:    TG:    TH:    TI:    TJ:    TK:    TL:    TM:    TN:    TO:    TP:    TQ:    TR:    TS:    TT:    TU:    TV:    TW:    TX:    TY:    TZ:    UA:    UB:    UC:    UD:    UE:    UF:    UG:    UH:    UI:    UJ:    UK:    UL:    UM:    UN:    UO:    UP:    UQ:    UR:    US:    UT:    UY:    UZ:    VA:    VB:    VC:    VD:    VE:    VF:    VG:    VH:    VI:    VJ:    VK:    VL:    VM:    VN:    VO:    VP:    VQ:    VR:    VS:    VT:    VU:    VV:    VW:    VX:    VY:    VZ:    WA:    WB:    WC:    WD:    WE:    WF:    WG:    WH:    WI:    WJ:    WK:    WL:    WM:    WN:    WO:    WP:    WQ:    WR:    WS:    WT:    WU:    WV:    WW:    WX:    WY:    WZ:    XA:    XB:    XC:    XD:    XE:    XF:    XG:    XH:    XI:    XJ:    XK:    XL:    XM:    XN:    XO:    XP:    XQ:    XR:    XS:    XT:    XU:    XV:    XW:    XX:    XY:    XZ:    YA:    YB:    YC:    YD:    YE:    YF:    YG:    YH:    YI:    YJ:    YK:    YL:    YM:    YN:    YO:    YP:    YQ:    YR:    YS:    YT:    YU:    YV:    YW:    YX:    YY:    YZ:    ZA:    ZB:    ZC:    ZD:    ZE:    ZF:    ZG:    ZH:    ZI:    ZJ:    ZK:    ZL:    ZM:    ZN:    ZO:    ZP:    ZQ:    ZR:    ZS:    ZT:    ZU:    ZV:    ZW:    ZX:    ZY:    ZZ	

ALL RIGHTS RESERVED © COPYRIGHT - ARKITEKT OLE F. KRISTENSEN - 2017



# OLE F. KRISTENSEN

Kærvej 7 . 6650 Brørup - Fax. 75 38 23 05 . Tlf. 75 38 25 99

Provstiuvalget for Malt Provsti  
Jacob Gades Alle'4 - 1.sal  
6600 Vejen

Brørup d. 22.05.2017.

Byggesag: Summarisk overslag i f.m. påtænkt opførelse af ny mandskabsbygning.  
Beliggende: Kirkebakken 6 - 6683 Føvling  
Bygherre: Føvling Menighedsråd.

## Summarisk overslag:

Summarisk overslag omfattende nedennævnte projekt:

Pkt.	Emner:	Omfang:	Areal i m <sup>2</sup>	Totalsum excl. moms.
1.	Ny velfærdsbygning	Ny velfærdsbygning omfattende værksted, omkl. faciliteter, kontorer, frokostum, H-toilet m.v. Endvidere viste udv. flisebelægninger. Opført som grundmuret byggeri med udvendig teglsten (rød eller gul) og med tegltagsten. (bilag tegning 000 + 100 + 200)	ca. 128,3 m <sup>2</sup>	1.539.000,00 kr.
2.	Geo-teknik	Geo-tekniske undersøgelser		20.000,00 kr.
3.	Landinspektør	Afsætning af bygning		10.000,00 kr.
4.	Byggetilladelse (skønnet)			10.000,00 kr. (momsfri)
5.	<b>Totalrådgivning</b> Arkitekt og ingeniørhonorar incl. byggeledelse	Omfatter diverse skitseforslag, møder, opmålinger, forprojekt, hovedprojekt, udsendelse til licitation, kontraktkrivelser med håndværkere, byggeledelse, byggeregnskab, ansøgning om byggetilladelse, 1 års eftersyn m.v.		153.515,00 kr.
6.	Trykning tegninger (skønnet)			10.000,00 kr.
7.	Uforudsete udgifter	5% af punkt 1		76.950,00 kr.
8.	Ekst. mandskabsbygning	Nedbrydning af ekst. mandskabsbygning incl. deponi m.v.		97.000,00 kr.
<b>Samlede anlægsudgifter i alt for ovennævnte excl. moms.</b>				<b>1.916.465,00 kr.</b>

### Excl. ovennævnte er:

1. Udgifter i f.m. evt. ekstra fundering.
2. Løst inventar.

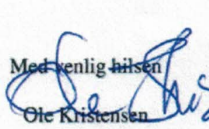
Med venlig hilsen  
  
Ole Kristensen  
Arkitekt

MOMS 479.116,25

2.395.581,25

% VAR. MOMS

70% - 335.381,37

NETTO = 2.060.199,88